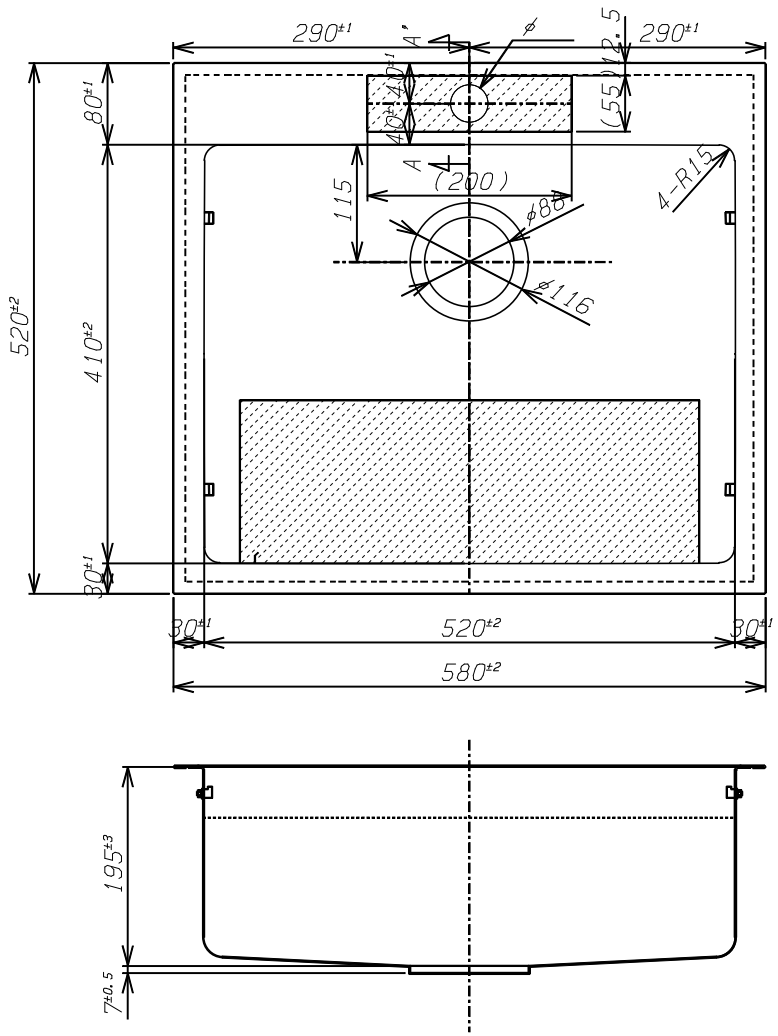

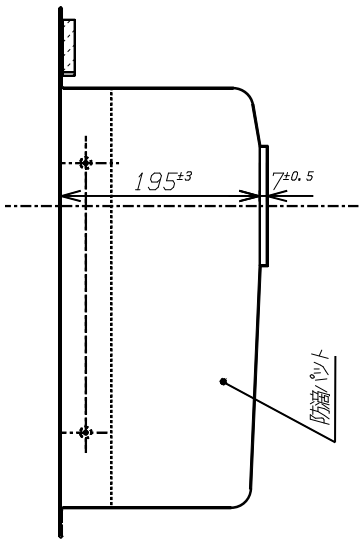

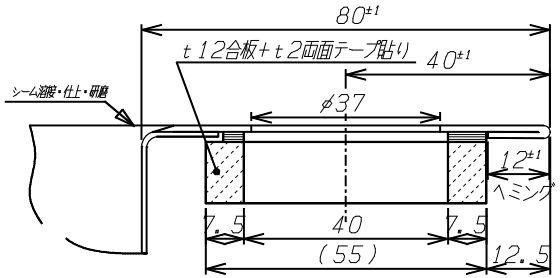

A-A' 断面 S=1/1

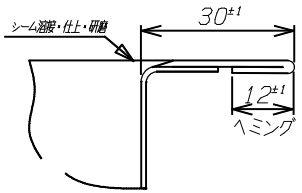

B-B' 断面 S=1/1

1) 材質はSUS304とする。
2) 板厚は トップ部t1.2とし、シンク部はt1.0とする。
3) 表面仕様は トップ部はバイブレーションとする。
4) シンク部は320材をプレスしたままとする。
5) カウンター抜き寸法は 540mmX488mmとする。

	年 月 日			承認印	検図	設計 佐藤	製図 佐藤	尺度 1/5	角法 3	作成 年 月 日 2022年 9月12日
	年 月 日									
	年 月 日									
	年 月 日			顧客 シゲルオリジナル	品名 オーバーカウンター用ステンレスシンクトップ		品番名 DID-JSSB-K-1 ?ﾊﾞｲ?? FS		図番 J-R4-152	
	年 月 日									
符号	訂正 年 月 日	来歴	捺印	シゲル工業株式会社						